1 cm

MANSVÄST
Smalrandig röd väst
Från Järbo, Ovansjö

FRÅN TEXTILT MÖNSTER TILL DIGITALT FÖNSTER
Digidräkt
OVANSJÖ

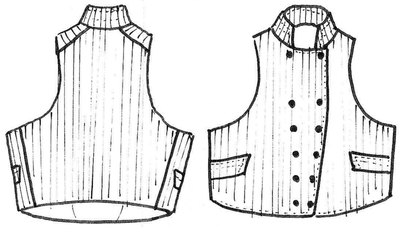

Bild på originalets yttertyg

Vikt kant.

Krage

2 Lager grovt linne som mellanlägg
Prickstickningsränder genom hela kragen
små stygn på ytterkragen och längre på innerkragen

svart rand

Originalet: finns på Järbo gammelgård
beskrivning av mansdräktens plagg finns
i Greta Hedlunds bok Dräkt o kvinnliig slöjd
i Ovansjö socken sid. 181 – 198
För övrigt se studiecirkelmtr. i folkdräktsömnad. del. 2.

Prickstickning: .....

Mitt bak

Foder: Linne tuskaft se sid. 81 i GH. bok.

som i ryggen

Tygriktning.

Hel rygg

Mansdräkten sådan den bars på 1830-talet se sid. 32.

Modet var då höga byxor och korta västar i smalrandigt tyg. se sid. 64

röd stickad luva bars även inomhus.

skjortkragen står upp och syns lite se bild sid. 195.

halskläde: mönstrat tyg av bomullstyg eller siden

Skinnbyxor under den varma årstiden

och

Varmare byxor under vintern av vadmal foderade med linne.

vita strumpor till högtid.

Mitt fram

flamgarn

svart rand

svart rand

svart rand

svart rand

Sidsöm och axelsöm sys ihop från avigan med efterstygn räta mot räta.

OBS!
Mönstrets storlek enligt original varför personligt storleksanpassning görles, helst under sakkunnig ledning innan tillklippning

Svart Linträd till alla sömmar och knapphål

12 st. 18 mm stjärnknappar av mässing

Mitt bak

Mitt fram

© 1985 MG.